

01 PLANTA BAJA E= 1:100

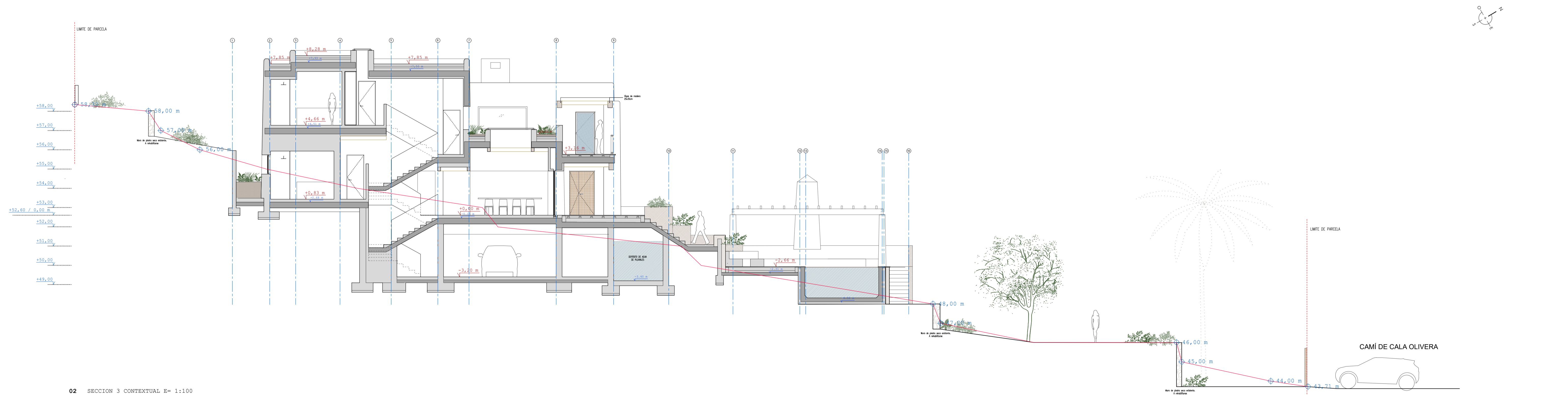

02 SECCION 3 CONTEXTUAL E= 1:100

ARQUITECTO: JEA ARQUITECTURA Y PAISAJISMO SLP
 CARRER DES PLA DE VILA 6, 07800 IBIZA Juan Echeverría Arquitecto mail@jeaarquitectura.com Tfno 971934584 / 606 50 37 40
PROYECTO MODIFICADO DE VIVIENDA EN EL GOLF DE ROCA LISA
PROMOTOR STORTEC INVESTMENTS SL
UBICACIÓN CAMÍ DE CALA OLIVERA, GOLF DE ROCA LISA SANTA EULALIA DEL RÍO, ILLES BALEARS
DIBUJO PLANTA GENERAL
FECHA MARZO 2025 **ESCALA** 1:100 @A1 **REV.** 01 **REF.** 2410 **DWG No.** PB-210

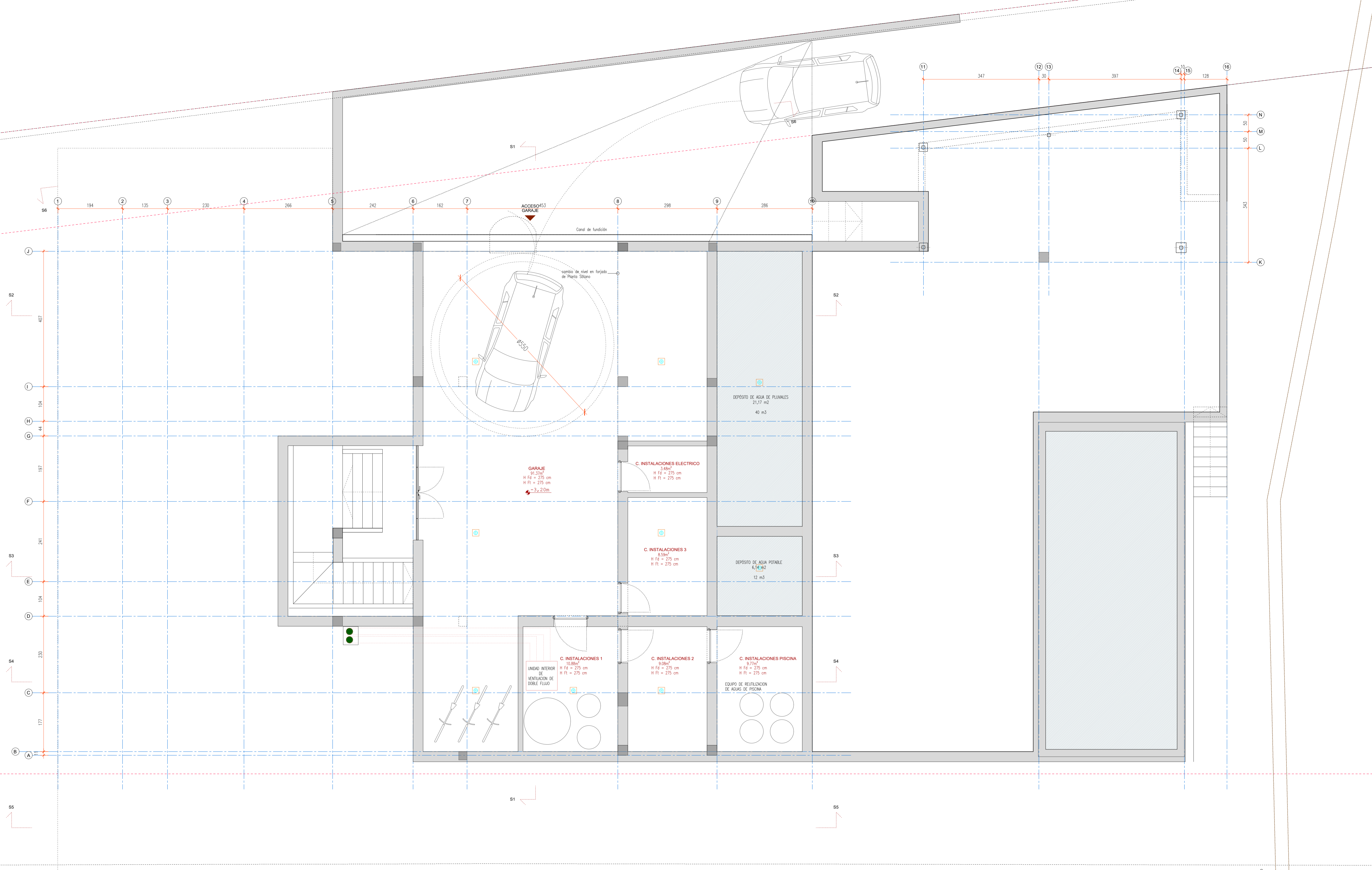

01 PLANTA SOTANO E= 1:50

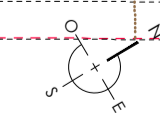

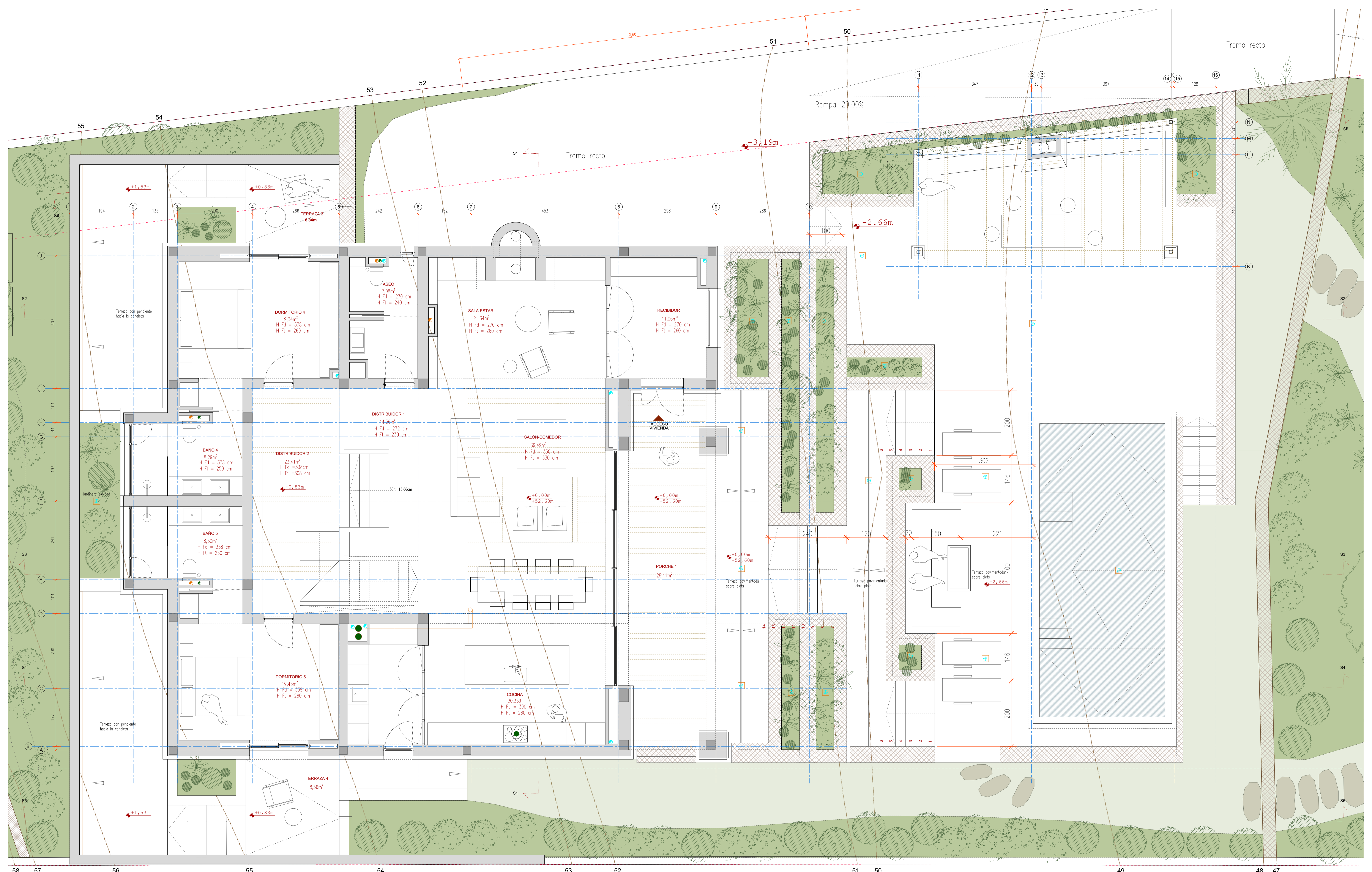

01 PLANTA BAJA E= 1:50

ARQUITECTO: JEA ARQUITECTURA Y PAISAJISMO SLP
 CARRER DES PLA DE VILA 6, 07800 IBIZA Juan Echeverría Arquitecto mail@jeaarquitectura.com Tlfno 971934584 / 606 50 37 40

PROYECTO MODIFICADO DE VIVIENDA EN EL GOLF DE ROCA LISA
 PROMOTOR STORTEC INVESTMENTS SL
 UBICACIÓN CAMÍ DE CALA OLIVERA, GOLF DE ROCA LISA SANTA EULALIA DEL RÍO, ILLES BALEARS
 DIBUJO PLANTA BAJA
 FECHA MARZO 2025 ESCALA 1:50 @A1 REV.01 REF.2410 DWG No. PB-201

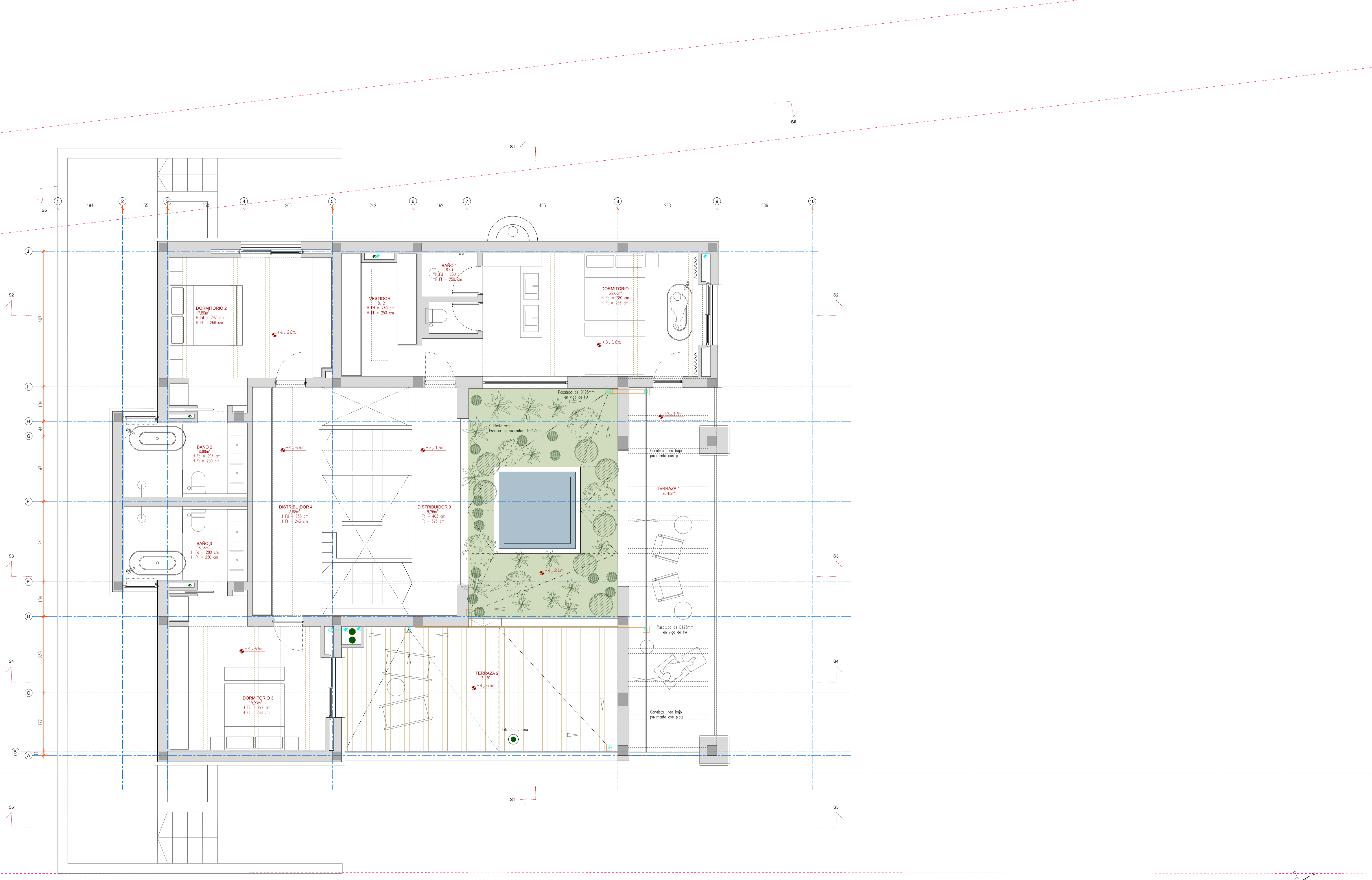

01 PLANTA PRIMERA E= 1:50

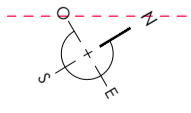

ARQUITECTO: JEA ARQUITECTURA Y PAISAJISMO SLP
 CARRER DES PLA DE VILA 6, 07800 IBIZA Juan Echeverría Arquitecto mail@jeaarquitectura.com Tlfno 971934584 / 606 50 37 40
PROYECTO: MODIFICADO DE VIVIENDA EN EL GOLF DE ROCA LISA
PROMOTOR: STORTEC INVESTMENTS SL
UBICACIÓN: CAMÍ DE CALA OLIVERA, GOLF DE ROCA LISA SANTA EULALIA DEL RÍO, ILLES BALEARS
DIBUJO: PLANTA PRIMERA
FECHA: MARZO 2025 **ESCALA:** 1:50 @A1 **REV.** 01 **REF.** 2410 **DWG No.** PB-202

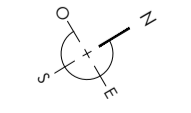
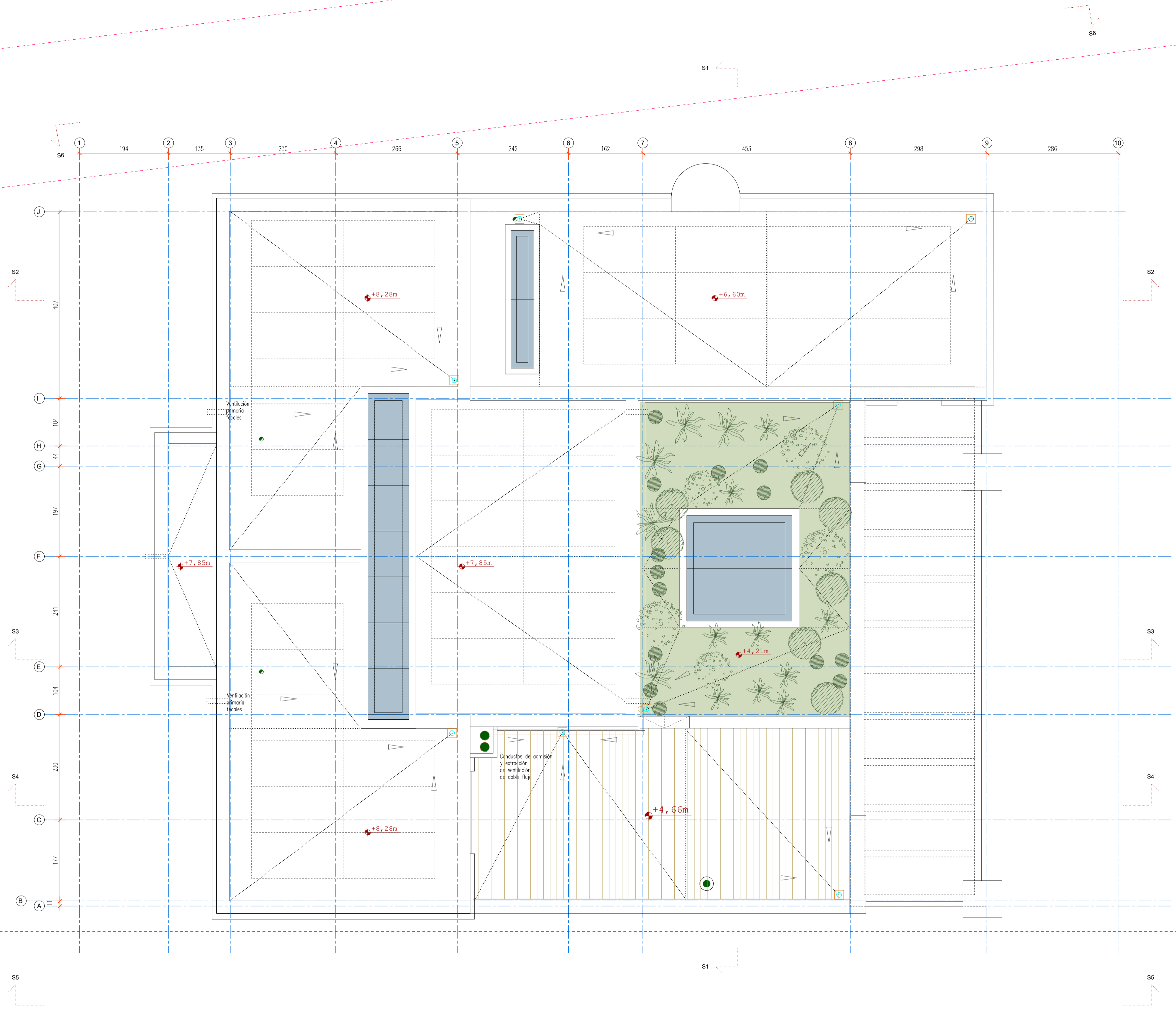

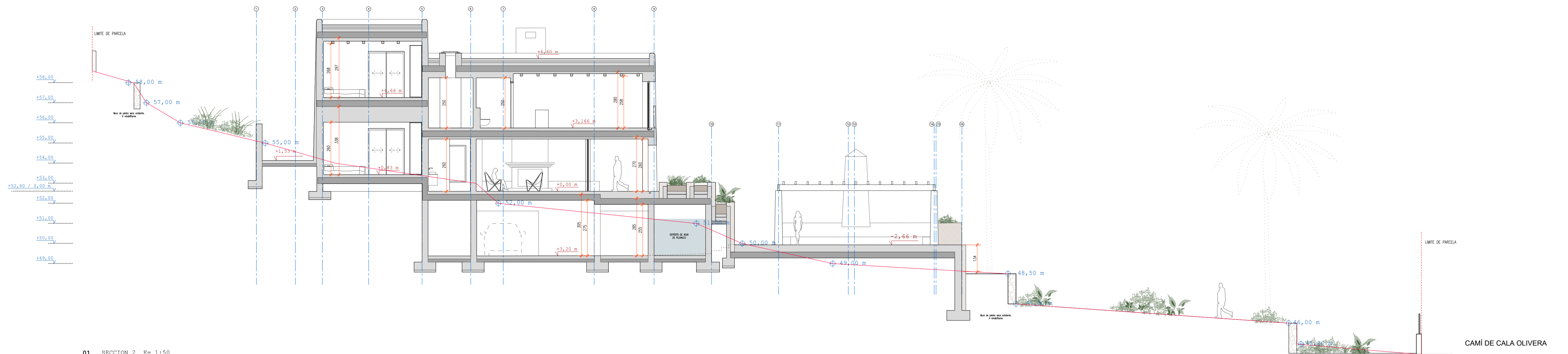

01 SECCION 2 E= 1:50

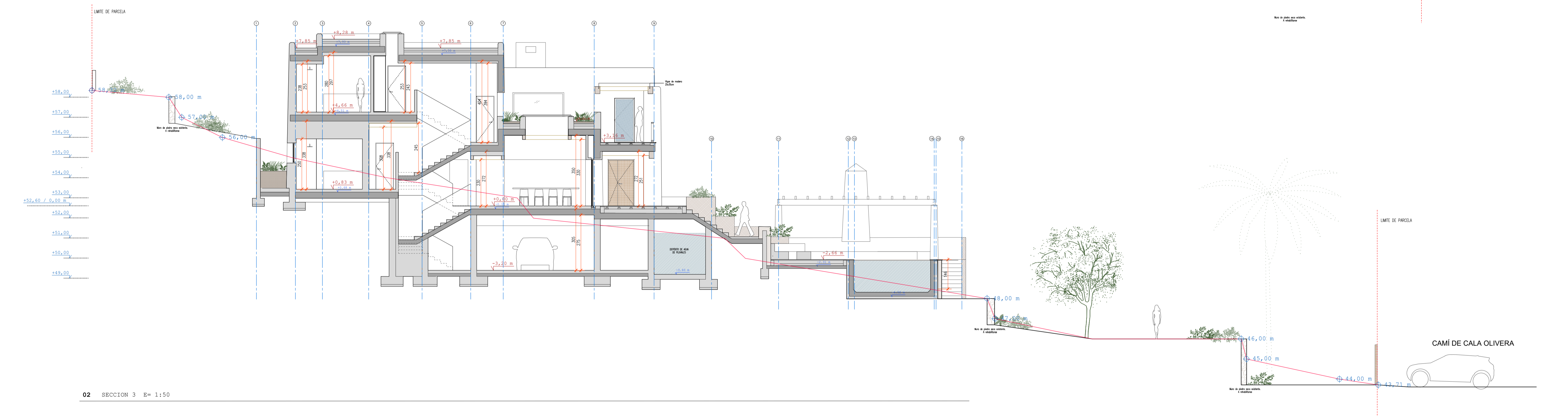

02 SECCION 3 E= 1:50

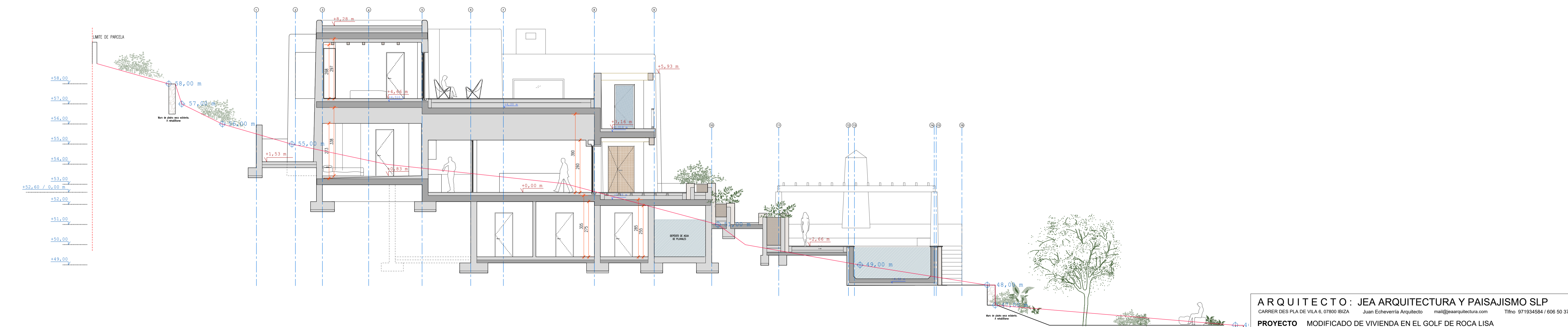

03 SECCION 4 E= 1:50

ARQUITECTO: JEA ARQUITECTURA Y PAISAJISMO SLP	
CARRER DES PLA DE VILA 6, 07800 IBIZA Juan Echeverría Arquitecto mail@jeaarquitectura.com Tlfno 971934584 / 606 50 37 40	
PROMOTOR:	MODIFICADO DE VIVIENDA EN EL GOLF DE ROCA LISA
PROMOTOR:	STORTEC INVESTMENTS SL
UBICACIÓN:	CAMÍ DE CALA OLIVERA, GOLF DE ROCA LISA SANTA EULALIA DEL RÍO, ILLES BALEARS
DIBUJO:	SECCIONES 1 Y 2
FECHA:	MARZO 2025
ESCALA:	1:50 @A1
REV:	01
REF:	2410
DWG No.:	PB-204

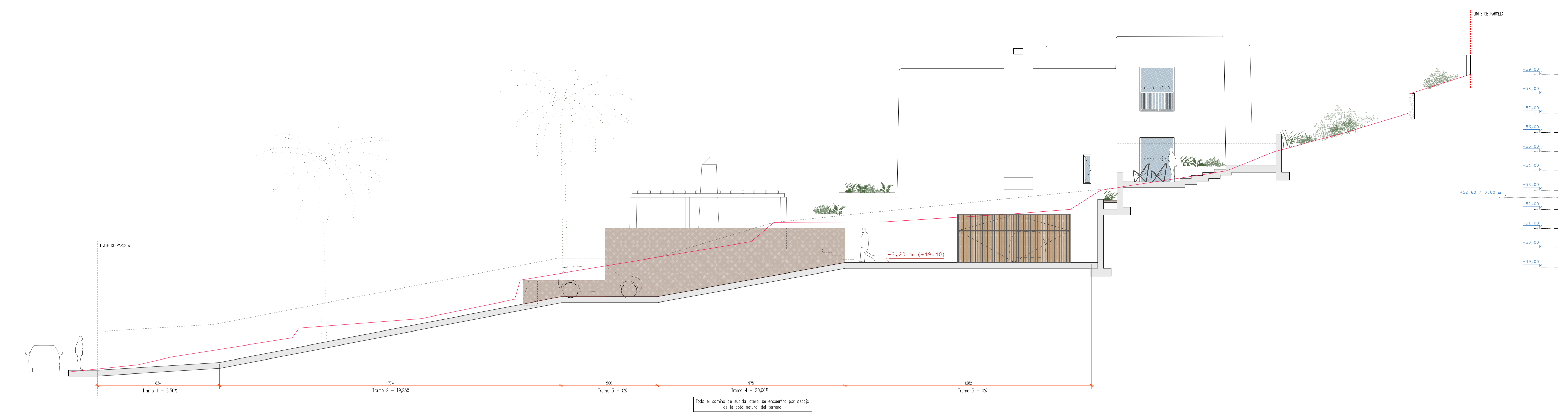

01 ALZADO OESTE E= 1:50



02 ALZADO ESTE Y SUR E= 1:50

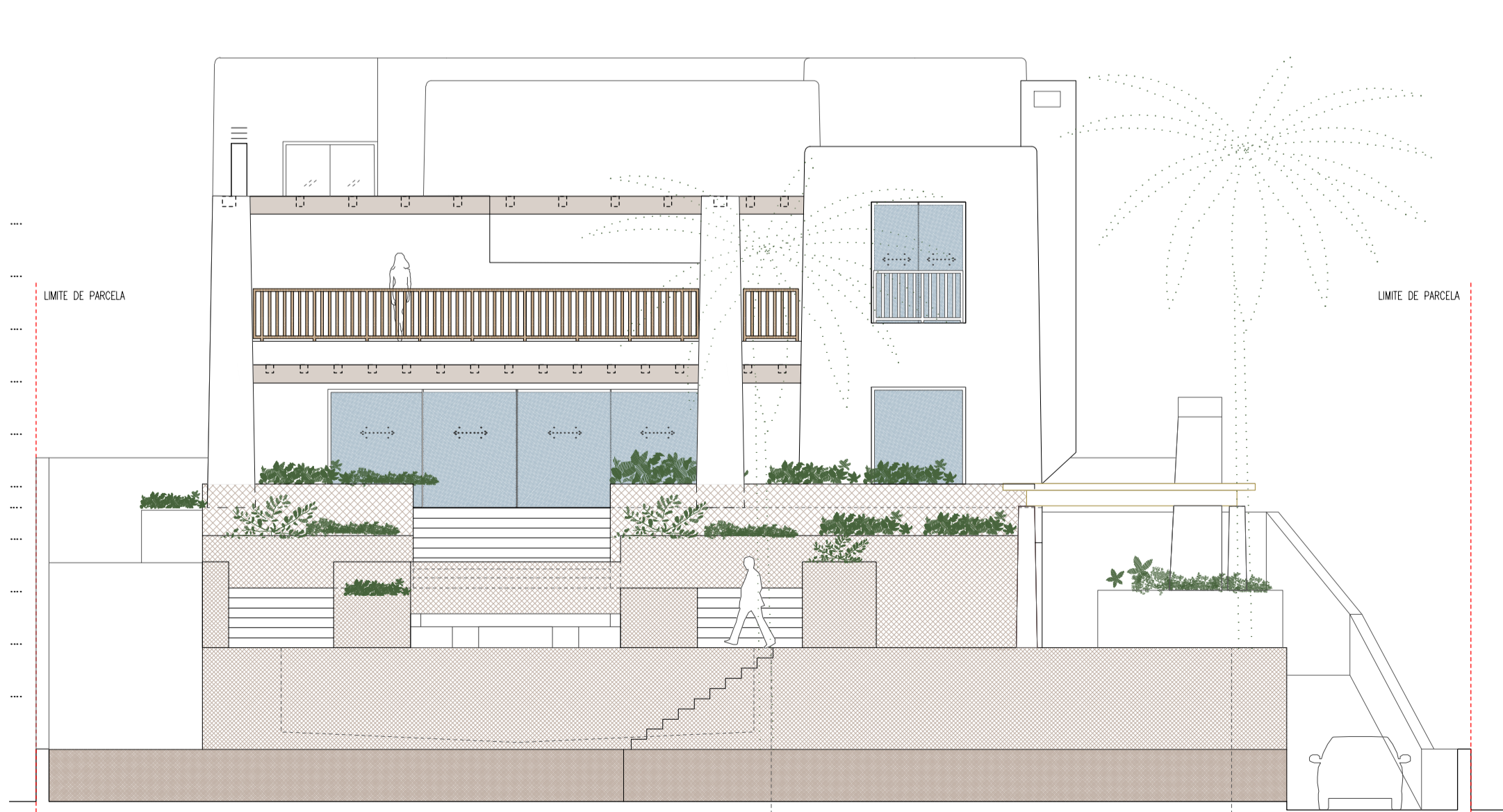

03 ALZADO NORTE E= 1:50

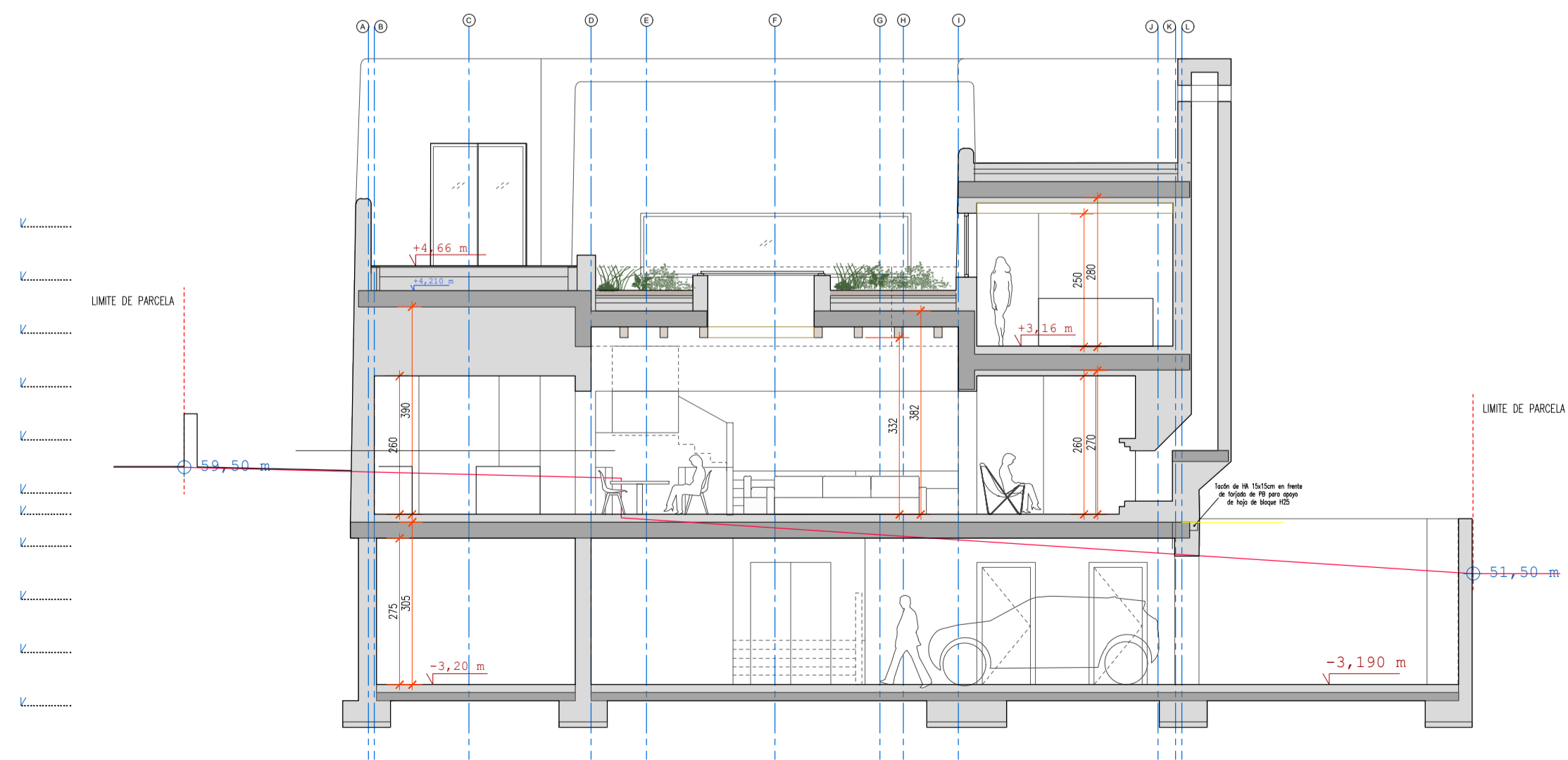

04 SECCIÓN 1 E= 1:50

ARQUITECTO: JEA ARQUITECTURA Y PAISAJISMO SLP
 CARRER DES PLA DE VILA 6, 07800 IBIZA Juan Echeverría Arquitecto mail@jeaarquitectura.com Tfno 971934584 / 606 50 37 40
PROYECTO: MODIFICADO DE VIVIENDA EN EL GOLF DE ROCA LISA
PROMOTOR: STORTEC INVESTMENTS SL
UBICACIÓN: CAMÍ DE CALA OLIVERA, GOLF DE ROCA LISA SANTA EULALIA DEL RÍO, ILLES BALEARS
DIBUJO: ALZADOS
FECHA: MARZO 2025 **ESCALA:** 1:100 @A1 **REV.01** **REF.2410** **DWG No.** PB-205